



Gerlach & Schröder GbR

Nürnberger Str. 34

36199 Rotenburg a.d. Fulda/Lisp.

Tel.: (06623) 4 44 24 | Telefax: (06623) 4 43 24

GUTACHTENNUMMER: 202404-25998

Bei Rückfragen bitte Gutachtennummer und Datum eingeben

Datum: 19.04.2024

Gutachten

Betreff	Gutachten
Besichtigungsdatum/Ort	19.04.2024 Dick Automobile e.K., Ernst-Abbe-Str. 2, 36179 Bebra
Auftraggeber	Dick Automobile e.K., Otto-Hahn-Str. 4-6, 36179 Bebra
Amtliches Kennzeichen	SU-MY 130
Fahrzeug-Identnummer	WAUZZZFY5L2112233



Gerlach & Schröder GbR
Nürnberger Str. 34
36199 Rotenburg a.d. Fulda/Lisp.
Tel.: (06623) 4 44 24 | Telefax: (06623) 4 43 24

GUTACHTENNUMMER: 202404-25998

Bei Rückfragen bitte Gutachtennummer und Datum eingeben

Datum: 19.04.2024

Gutachten

Betreff	Gutachten
Auftraggeber	Dick Automobile e.K., Otto-Hahn-Str. 4-6, 36179 Bebra
Besichtigungsdatum/Ort	19.04.2024 Dick Automobile e.K., Ernst-Abbe-Str. 2, 36179 Bebra
Amtliches Kennzeichen	SU-MY 130
Fahrzeugart	Kombi
Hersteller	Audi
Modell / Verkaufsbezeichnung	Q5 35 tdi s-tronic DESIGN
Schlüssel-Nummern HSN/TSN	0588 / BQC
Fahrzeug-Identnummer	WAUZZZFY5L2112233
Anzahl Besitzer	1
Erstzulassung	15.10.2020
Laufleistung	106.443 km
Farbe / Farbcode	GRAU
Kraftstoffart	Diesel
Hubraum / Leistung	1.968 cm ³ / 120 kW
Anzahl Türen / Sitze	5 / 5
Getriebe	Automatik
Anzahl Schlüssel	2
Letzte Wartung	13.07.2023 / 82.007 km
Nächste HU	01.11.2025
Servicenachweis	Vorhanden
Anhängerkupplung	Schwenkbar
Regensensor	Vorhanden
Betriebsanleitung	Vorhanden
Nachlackierung	Nicht Feststellbar Kunststoffteile konnten mittels Lackdickenmessung nicht bewertet werden.
Besichtigungszustand	unzerlegt, fahrbereit, verkehrssicher



GUTACHTENNUMMER: 202404-25998

Bei Rückfragen bitte Gutachtennummer und Datum eingeben

Datum: 19.04.2024

Bereifung / Felge

Achse / Größe	Bereifung	Profil [mm]
#1 235760 R18 Vorderachse	Sommerreifen auf Alufelge	8/8
#2 235760 R18 Hinterachse		6/6

Der Zustand der Reifen ist verkehrssicher.

Bremsen

	Vorderachse	Hinterachse
Belag	gut	gut
Scheibe	gut	gut

Wertmindernde Faktoren / Gebrauchsspuren

Der im Gutachten festgestellte Fahrzeugzustand bezieht sich nur auf die festgestellten Schäden oder Mängel, die über die normale Abnutzung entsprechend der Laufzeit/Laufleistung bzw. über das übliche Verschleißmaß hinausgehen.

Nr.	Teil	Schaden	Schweregrad	Kommentar
1	Motorhaube	Steinschlag	Leicht	
2	Stoßfänger vorne	Steinschlag	Leicht	
3	Tür VR	Kratzer	Leicht	
4	Tür HR	Kratzer	Leicht	
5	Heckklappenverkleidung	Kratzer	Leicht	
6	Stoßfänger hinten	Kratzer	Leicht	
7	Tür VL	Kratzer	Leicht	
8	Kotflügel li	Kratzer	Leicht	

GUTACHTENNUMMER: 202404-25998

Bei Rückfragen bitte Gutachtennummer und Datum eingeben

Datum: 19.04.2024

Vorschäden / Nachlackierungen

Bei der Besichtigung waren, soweit ohne weitergehende Untersuchungen erkennbar, **keine reparierten Vorschäden feststellbar**. Eine stichprobenartige Lackdickenmessung ergab keine Auffälligkeiten.

Kunststoffteile konnten mittels Lackdickenmessung nicht bewertet werden. Somit sind Vorschäden, Nachlackierungen oder Instandsetzungen nicht auszuschließen.

Probefahrt / Besichtigung

Es wurde eine kurze Probefahrt auf dem Betriebsgelände durchgeführt.

Ein Probelauf des Motors wurde durchgeführt.

Das Fahrzeug war zum Besichtigungszeitpunkt nicht für den öffentlichen Straßenverkehr zugelassen.

Eine Beeinträchtigung der Verkehrssicherheit wurde nicht festgestellt.

Die Besichtigung umfasste eine äußere Inaugenscheinnahme des Fahrzeuges ohne die Demontage von Verkleidungsteilen etc.

Sonstige Hinweise

Die Besichtigungsbedingungen waren zur Untersuchung des Fahrzeuges ausreichend.

Bebra, den 19.04.2024



Nico Emme

Vorliegendes Druckexemplar wurde auf elektronischem Wege erzeugt. Der benannte Sachverständige versichert, dass der Inhalt die von ihm getroffenen Feststellungen korrekt wiedergibt. Es ist ohne Originalunterschrift gültig.

Anlagen: 15 Übersichtsfotos, 8 Beschädigungsfotos

GUTACHTENNUMMER: 202404-25998

Bei Rückfragen bitte Gutachtennummer und Datum eingeben

Datum: 19.04.2024

Übersichtsfotos



Abbildung 1



Abbildung 2



Abbildung 3



Abbildung 4



Abbildung 5



Abbildung 6

GUTACHTENNUMMER: 202404-25998

Bei Rückfragen bitte Gutachtennummer und Datum eingeben

Datum: 19.04.2024



Abbildung 7



Abbildung 8



Abbildung 9



Abbildung 10



Abbildung 11



Abbildung 12

GUTACHTENNUMMER: 202404-25998

Bei Rückfragen bitte Gutachtennummer und Datum eingeben

Datum: 19.04.2024



Abbildung 13



Abbildung 14



Abbildung 15

Beschädigungsfotos



Abbildung 1: siehe pos.1



Abbildung 2: siehe pos.2

GUTACHTENNUMMER: 202404-25998

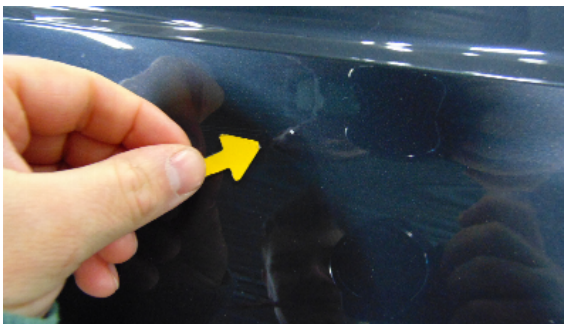
Bei Rückfragen bitte Gutachtennummer und Datum eingeben

Datum: 19.04.2024



Abbildung 3: siehe pos.3



Abbildung 4: siehe pos.4



Abbildung 5: siehe pos.5



Abbildung 6: siehe pos.6

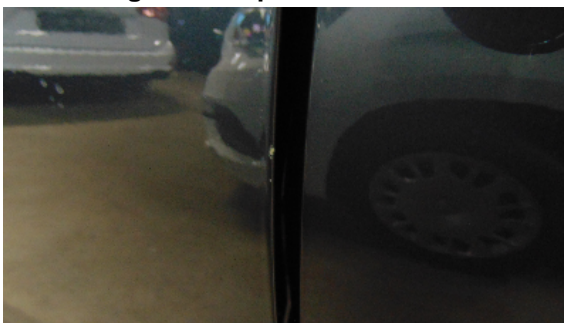

Abbildung 7: siehe pos.7



Abbildung 8: siehe pos.8