



Gerlach & Schröder GbR

Nürnberger Str. 34

36199 Rotenburg a.d. Fulda/Lisp.

Tel.: (06623) 4 44 24 | Telefax: (06623) 4 43 24

GUTACHTENNUMMER: 202404-26097

Bei Rückfragen bitte Gutachtennummer und Datum eingeben

Datum: 26.04.2024

Gutachten

Betreff	Gutachten
Besichtigungsdatum/Ort	26.04.2024 Dick Automobile e.K., Ernst-Abbe-Str. 2, 36179 Bebra
Auftraggeber	Dick Automobile e.K., Otto-Hahn-Str. 4-6, 36179 Bebra
Amtliches Kennzeichen	
Fahrzeug-Identnummer	W0VPD9E3XK1066312

GUTACHTENNUMMER: 202404-26097

Bei Rückfragen bitte Gutachtennummer und Datum eingeben

Datum: 26.04.2024

Gutachten

Betreff	Gutachten
Auftraggeber	Dick Automobile e.K., Otto-Hahn-Str. 4-6, 36179 Bebra
Besichtigungsdatum/Ort	26.04.2024 Dick Automobile e.K., Ernst-Abbe-Str. 2, 36179 Bebra
Amtliches Kennzeichen	
Fahrzeugart	Kombi
Hersteller	Opel
Modell / Verkaufsbezeichnung	Zafira 1.6 d START/STOP BUSINESS INNOVATION
Schlüssel-Nummern HSN/TSN	/
Fahrzeug-Identnummer	W0VPD9E3XK1066312
Anzahl Besitzer	
Erstzulassung	17.06.2019
Laufleistung	149.291 km
Farbe / Farbcode	SCHWARZ
Kraftstoffart	Diesel
Hubraum / Leistung	1.598 cm ³ / 100 kW
Anzahl Türen / Sitze	5 / 7
Getriebe	Schaltgetriebe
Anzahl Schlüssel	2
Letzte Wartung	23.01.2024 / 148.040 km
Nächste HU	
Servicenachweis	Vorhanden
Anhängerkupplung	Abnehmbar
Regensensor	Vorhanden
Betriebsanleitung	Vorhanden
Nacklackierung	Feststellbar Kunststoffteile konnten mittels Lackdickenmessung nicht bewertet werden.
Besichtigungszustand	unzerlegt, fahrbereit, verkehrssicher

GUTACHTENNUMMER: 202404-26097

Bei Rückfragen bitte Gutachtennummer und Datum eingeben

Datum: 26.04.2024

Bereifung / Felge

Achse / Größe	Bereifung	Profil [mm]
#1 225/50 R17 Vorderachse	Winterreifen auf Alufelge	6/6
#2 225/50 R17 Hinterachse		5/6

Der Zustand der Reifen ist verkehrssicher.

Bremsen

	Vorderachse	Hinterachse
Belag	genügend	genügend
Scheibe	genügend	genügend

Wertmindernde Faktoren / Gebrauchsspuren

Der im Gutachten festgestellte Fahrzeugzustand bezieht sich nur auf die festgestellten Schäden oder Mängel, die über die normale Abnutzung entsprechend der Laufzeit/Laufleistung bzw. über das übliche Verschleißmaß hinausgehen.

Nr.	Teil	Schaden	Schweregrad	Kommentar
1	Windschutzscheibe	Steinschlag	Leicht	
2	Motorhaube	Steinschlag	Stark	
3	Stoßfänger vorne	Steinschlag	Stark	
4	Spiegelkappe links	Steinschlag	Leicht	
5	Tür VL	Kratzer	Leicht	
6	Stoßfänger hinten	Kratzer	Stark	
7	Heckklappe	Delle	Leicht	
8	Türeinstieg HR	Kratzer	Mittel	
9	Tür VR	Kratzer	Leicht	
10	Spiegelkappe rechts	Steinschlag	Leicht	

GUTACHTENNUMMER: 202404-26097

Bei Rückfragen bitte Gutachtennummer und Datum eingeben

Datum: 26.04.2024

Vorschäden / Nachlackierungen

Am Fahrzeug wurden sach- und fachgerecht reparierte Vorschäden festgestellt.

Im Wesentlichen wurden bei der Reparatur der Vorschäden die folgenden Fahrzeugteile erneuert bzw. instand gesetzt:

- Motorhaube; ~ 150µm
- Dach; ~ 150µm
- Heckklappe; ~ 150µm
- Kotflügel L.; ~ 150µm
- Tür V. L.; ~ 140µm
- Tür H. L.; ~ 170µm
- Seitenwand L.; ~ 150µm
- Kotflügel R.; ~ 100µm
- Tür V. R.; ~ 150µm
- Tür H. R.; ~ 150µm
- Seitenwand R.; ~ 790µm

Eine stichprobenartige Lackdickenmessung ergab eine erhöhte Lackdicke, die mit an Sicherheit grenzender Wahrscheinlichkeit auf reparierte Unfallschäden zurückzuführen ist.

Probefahrt / Besichtigung

Das Fahrzeug war zum Besichtigungszeitpunkt nicht für den öffentlichen Straßenverkehr zugelassen.

Eine Beeinträchtigung der Verkehrssicherheit wurde nicht festgestellt.

Die Besichtigung umfasste eine äußere Inaugenscheinnahme des Fahrzeuges ohne die Demontage von Verkleidungsteilen etc.

Sonstige Hinweise

Die Besichtigungsbedingungen waren zur Untersuchung des Fahrzeuges ausreichend.

Reparierter Vorschaden: Schadenhöhe unbekannt

Kotflügel links und rechts ersetzt

Bebra, den 26.04.2024



Daniel Gawlik

Vorliegendes Druckexemplar wurde auf elektronischem Wege erzeugt. Der benannte Sachverständige versichert, dass der Inhalt die von ihm getroffenen Feststellungen korrekt wiedergibt. Es ist ohne



Gerlach & Schröder GbR

Nürnberger Str. 34

36199 Rotenburg a.d. Fulda/Lisp.

Tel.: (06623) 4 44 24 | Telefax: (06623) 4 43 24

GUTACHTENNUMMER: 202404-26097

Bei Rückfragen bitte Gutachtennummer und Datum eingeben

Datum: 26.04.2024

Originalunterschrift gültig.

Anlagen: 15 Übersichtsfotos, 11 Beschädigungsfotos

GUTACHTENNUMMER: 202404-26097

Bei Rückfragen bitte Gutachtennummer und Datum eingeben

Datum: 26.04.2024

Übersichtsfotos



Abbildung 1



Abbildung 2



Abbildung 3



Abbildung 4



Abbildung 5



Abbildung 6

GUTACHTENNUMMER: 202404-26097

Bei Rückfragen bitte Gutachtennummer und Datum eingeben

Datum: 26.04.2024



Abbildung 7



Abbildung 8



Abbildung 9



Abbildung 10



Abbildung 11



Abbildung 12

GUTACHTENNUMMER: 202404-26097

Bei Rückfragen bitte Gutachtennummer und Datum eingeben

Datum: 26.04.2024

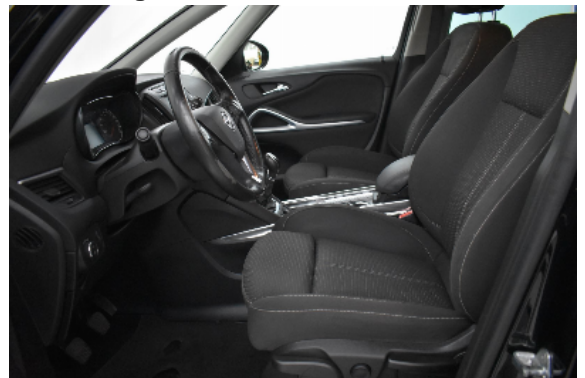

Abbildung 13



Abbildung 14



Abbildung 15

Beschädigungsfotos



Abbildung 1: Siehe Pos.1

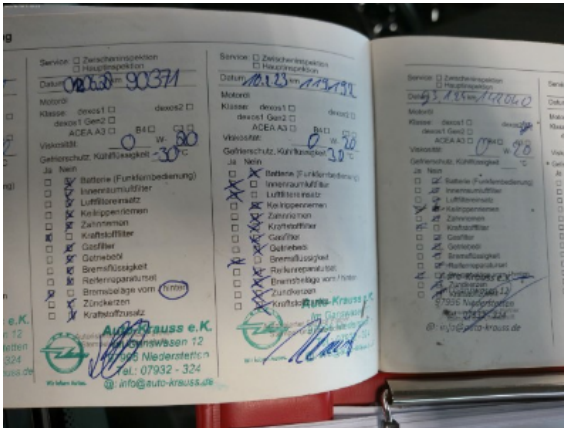

Abbildung 2: Siehe Pos.2

GUTACHTENNUMMER: 202404-26097

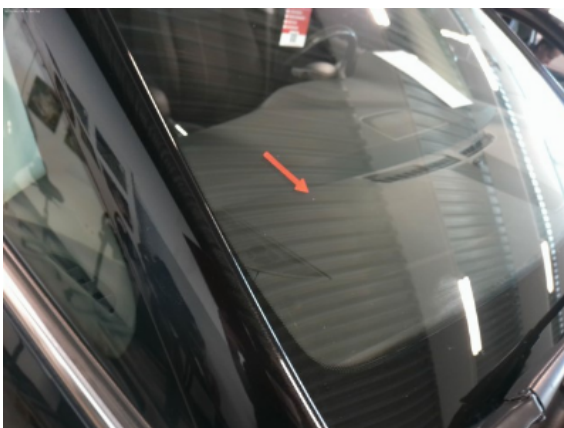
Bei Rückfragen bitte Gutachtennummer und Datum eingeben

Datum: 26.04.2024

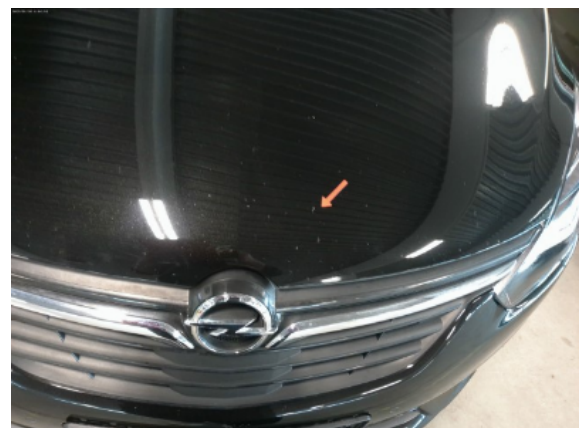

Abbildung 3: Siehe Pos.3



Abbildung 4: Siehe Pos.3



Abbildung 5: Siehe Pos.4



Abbildung 6: Siehe Pos.5



Abbildung 7: Siehe Pos.6



Abbildung 8: Siehe Pos.7

GUTACHTENNUMMER: 202404-26097

Bei Rückfragen bitte Gutachtennummer und Datum eingeben

Datum: 26.04.2024



Abbildung 9: Siehe Pos.8



Abbildung 10: Siehe Pos.9



Abbildung 11: Siehe Pos.10