



Gerlach & Schröder GbR
Nürnberger Str. 34
36199 Rotenburg a.d. Fulda/Lisp.
Tel.: (06623) 4 44 24 | Telefax: (06623) 4 43 24

GUTACHTENNUMMER: 202412-28635

Bei Rückfragen bitte Gutachtennummer und Datum eingeben

Datum: 03.12.2024

Gutachten

Betreff	Gutachten
Besichtigungsdatum/Ort	03.12.2024 Dick Automobile e.K., Ernst-Abbe-Str. 2, 36179 Bebra
Auftraggeber	Dick Automobile e.K., Otto-Hahn-Str. 4-6, 36179 Bebra
Amtliches Kennzeichen	K-CL 2304
Fahrzeug-Identnummer	W1K2062421F031616



Gerlach & Schröder GbR

Nürnberger Str. 34

36199 Rotenburg a.d. Fulda/Lisp.

Tel.: (06623) 4 44 24 | Telefax: (06623) 4 43 24

GUTACHTENNUMMER: 202412-28635

Bei Rückfragen bitte Gutachtennummer und Datum eingeben

Datum: 03.12.2024

Gutachten

Betreff	Gutachten
Auftraggeber	Dick Automobile e.K., Otto-Hahn-Str. 4-6, 36179 Bebra
Besichtigungsdatum/Ort	03.12.2024 Dick Automobile e.K., Ernst-Abbe-Str. 2, 36179 Bebra
Amtliches Kennzeichen	K-CL 2304
Fahrzeugart	Kombi
Hersteller	Mercedes-Benz
Modell / Verkaufsbezeichnung	C200 T 9G-Tronic Avantgarde
Schlüssel-Nummern HSN/TSN	2222 / BAL
Fahrzeug-Identnummer	W1K2062421F031616
Anzahl Besitzer	1
Erstzulassung	26.11.2021
Laufleistung	127.400 km
Farbe / Farbcode	SCHWARZ
Kraftstoffart	Hybrid/Benzin
Hubraum / Leistung	1.496 cm ³ / 150 kW
Anzahl Türen / Sitze	5 / 5
Getriebe	Automatik
Anzahl Schlüssel	2
Letzte Wartung	28.03.2024 / 106.347 km
Nächste HU	01.10.2026
Servicenachweis	Vorhanden
Anhängerkupplung	Ohne
Regensensor	Vorhanden
Betriebsanleitung	Vorhanden
Nachlackierung	Nicht Feststellbar Kunststoffteile konnten mittels Lackdickenmessung nicht bewertet werden.
Besichtigungszustand	unzerlegt, fahrbereit, verkehrssicher

GUTACHTENNUMMER: 202412-28635

Bei Rückfragen bitte Gutachtennummer und Datum eingeben

Datum: 03.12.2024

Bereifung / Felge

Achse / Größe	Bereifung	Profil [mm]
#1 225/50 R17 Vorderachse	Sommerreifen auf Alufelge	5/5
#2 225/50 R17 Hinterachse		3/3

Der Zustand der Reifen ist verkehrssicher.

Bremsen

	Vorderachse	Hinterachse
Belag	genügend	neuwertig
Scheibe	genügend	neuwertig

Wertmindernde Faktoren / Gebrauchsspuren

Der im Gutachten festgestellte Fahrzeugzustand bezieht sich nur auf die festgestellten Schäden oder Mängel, die über die normale Abnutzung entsprechend der Laufzeit/Laufleistung bzw. über das übliche Verschleißmaß hinausgehen.

Nr.	Teil	Schaden	Schweregrad	Kommentar
1	Windschutzscheibe	Steinschlag	Leicht	
2	Motorhaube	Steinschlag	Leicht	
3	Stoßfänger vorne	Steinschlag	Leicht	
4	Spiegelkappe links	Steinschlag	Leicht	
5	Stoßfänger hinten	Kratzer	Leicht	
6	Spiegelkappe rechts	Steinschlag	Leicht	

Vorschäden / Nachlackierungen

Bei der Besichtigung waren, soweit ohne weitergehende Untersuchungen erkennbar, **keine reparierten Vorschäden feststellbar**. Eine stichprobenartige Lackdickenmessung ergab keine Auffälligkeiten.

Kunststoffteile konnten mittels Lackdickenmessung nicht bewertet werden. Somit sind Vorschäden, Nachlackierungen oder Instandsetzungen nicht auszuschließen.

GUTACHTENNUMMER: 202412-28635

Bei Rückfragen bitte Gutachtennummer und Datum eingeben

Datum: 03.12.2024

Probefahrt / Besichtigung

Das Fahrzeug war zum Besichtigungszeitpunkt nicht für den öffentlichen Straßenverkehr zugelassen.

Eine Beeinträchtigung der Verkehrssicherheit wurde nicht festgestellt.

Die Besichtigung umfasste eine äußere Inaugenscheinnahme des Fahrzeuges ohne die Demontage von Verkleidungsteilen etc.

Sonstige Hinweise

Die Besichtigungsbedingungen waren zur Untersuchung des Fahrzeuges ausreichend.

Bebra, den 03.12.2024



Daniel Gawlik

Vorliegendes Druckexemplar wurde auf elektronischem Wege erzeugt. Der benannte Sachverständige versichert, dass der Inhalt die von ihm getroffenen Feststellungen korrekt wiedergibt. Es ist ohne Originalunterschrift gültig.

Anlagen: 15 Übersichtsfotos, 7 Beschädigungsfotos

GUTACHTENNUMMER: 202412-28635

Bei Rückfragen bitte Gutachtennummer und Datum eingeben

Datum: 03.12.2024

Übersichtsfotos



Abbildung 1



Abbildung 2



Abbildung 3



Abbildung 4



Abbildung 5



Abbildung 6

GUTACHTENNUMMER: 202412-28635

Bei Rückfragen bitte Gutachtennummer und Datum eingeben

Datum: 03.12.2024



Abbildung 7



Abbildung 8



Abbildung 9



Abbildung 10



Abbildung 11



Abbildung 12

GUTACHTENNUMMER: 202412-28635

Bei Rückfragen bitte Gutachtennummer und Datum eingeben

Datum: 03.12.2024



Abbildung 13



Abbildung 14



Abbildung 15

Beschädigungsfotos



Abbildung 1: Siehe Pos.1

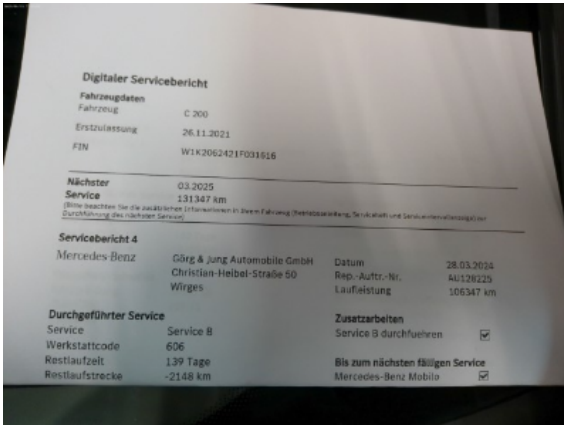

Abbildung 2: Siehe Pos.2

GUTACHTENNUMMER: 202412-28635

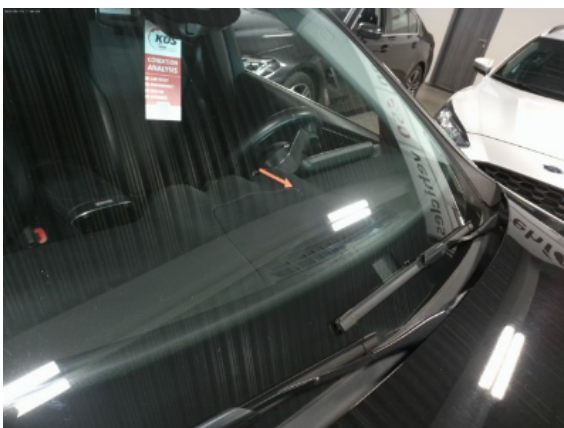
Bei Rückfragen bitte Gutachtennummer und Datum eingeben

Datum: 03.12.2024

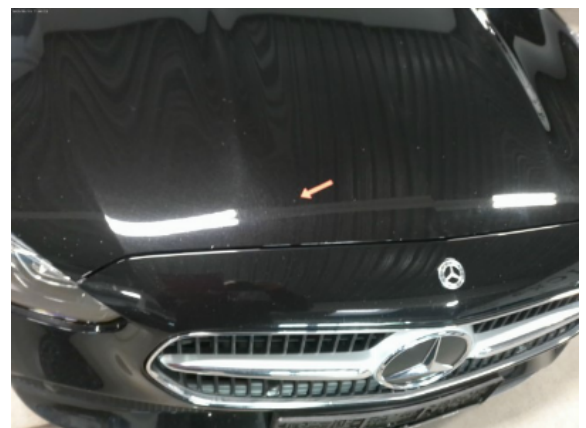

Abbildung 3: Siehe Pos.3



Abbildung 4: Siehe Pos.3



Abbildung 5: Siehe Pos.4

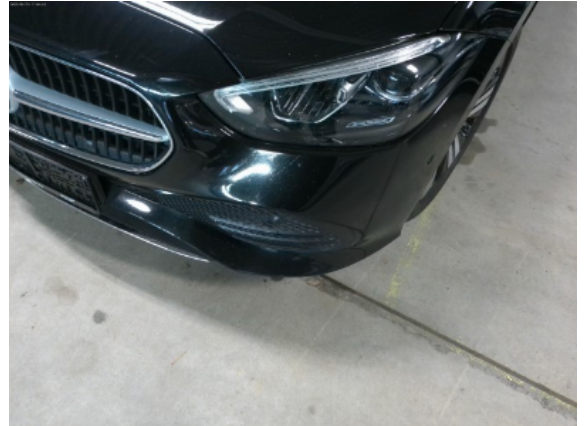

Abbildung 6: Siehe Pos.5



Abbildung 7: Siehe Pos.6